

GUIA INFORMATIVO

SEGUNDA LICENCIATURA E PROGRAMA ESPECIAL DE FORMAÇÃO PEDAGÓGICA



GRUPO EDUCACIONAL
FAVENI



CENTRO UNIVERSITÁRIO
FAVENI

SUMÁRIO

QUEM SOMOS	03
NOSSA MISSÃO	04
CURSOS DE SEGUNDA GRADUAÇÃO	05
AMPARO LEGAL DOS CURSOS	06
METODOLOGIA APLICADA	07
DURAÇÃO DOS CURSOS	08
COMO FAZER INSCRIÇÃO NO CURSO	08
DOCUMENTAÇÃO NECESSÁRIA PARA MATRÍCULA	09
PAGAMENTO	10
MATERIAL DIDÁTICO	11
ATENDIMENTO AO ALUNO	12
TUTORIA	13
ESTÁGIO	14
TCC - TRABALHO DE CONCLUSÃO DE CURSO	15
EXPEDIÇÃO DO DIPLOMA	16
INDICAÇÃO DE AMIGOS	18
DÚVIDAS?	19

ESSE ARQUIVO PDF É INTERATIVO. CLIQUE NOS TÍTULOS PARA IR A PÁGINA DESEJADA.



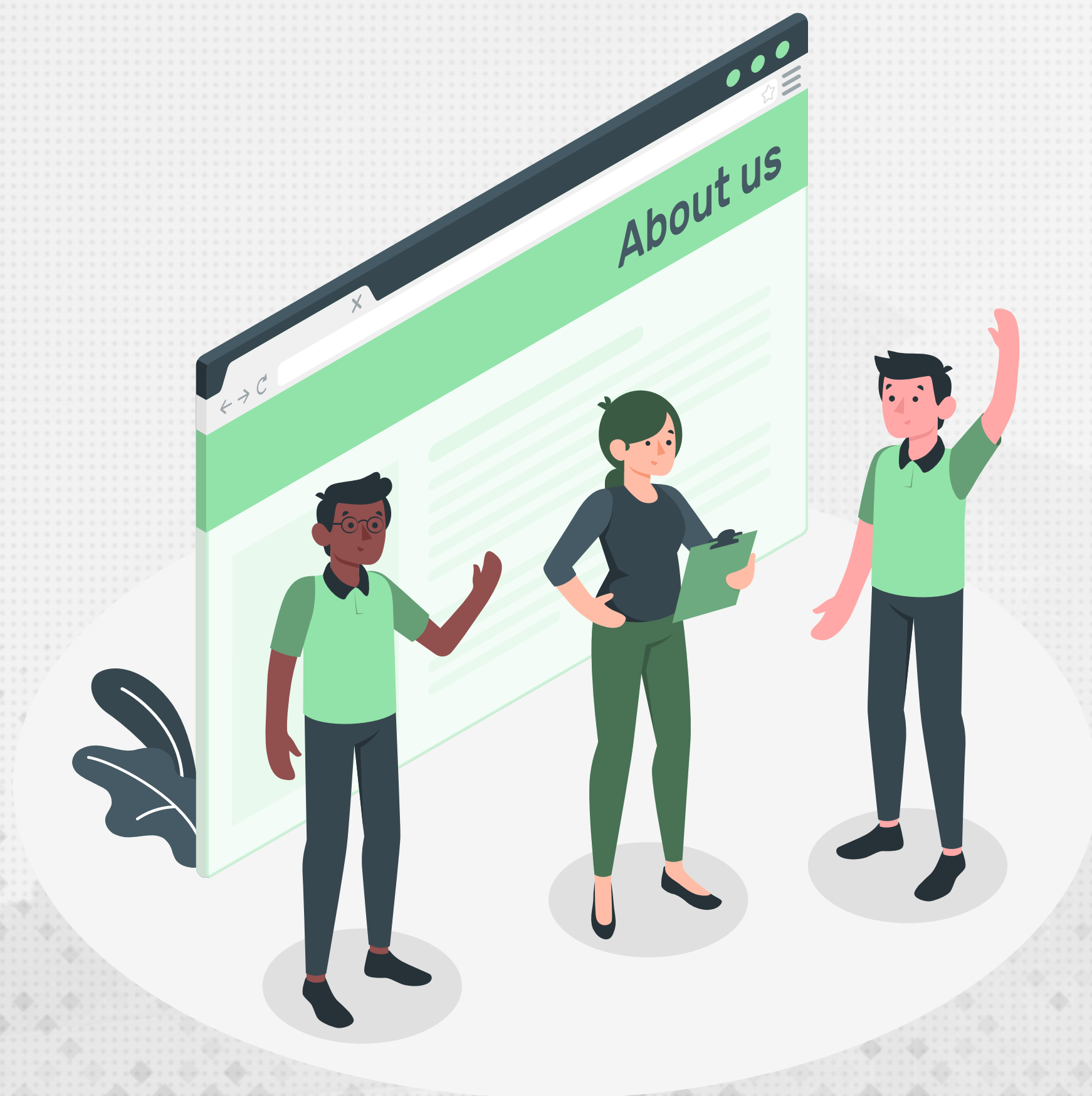

QUEM SOMOS?

O Centro Universitário UNIFAVENI é um referencial em educação superior, capacitação profissional, promoção cultural e progresso social. Nossa instituição adota um sistema de ensino abrangente, destinado a cultivar o potencial dos alunos. Além disso, é uma das poucas do país a possuir a certificação ISO 9001:2008, reforçando nosso compromisso com a qualidade educacional, e aproximadamente uma rede de 300 polos distribuídos em todo o território brasileiro.

NOSSA MISSÃO

Educar e formar cidadãos para obter sucesso na vida, sendo competentes no mercado de trabalho, responsáveis socialmente e atuantes na preservação do meio-ambiente, tendo como referência a ética, o diálogo e o respeito com as gerações futuras.





CURSOS DE SEGUNDA GRADUAÇÃO

Um curso de segunda graduação, também conhecido como segunda licenciatura ou formação pedagógica, é um programa de ensino superior que permite a uma pessoa que já possui um diploma de graduação a obtenção de um segundo diploma em uma área acadêmica ou profissional diferente daquela em que se formou inicialmente.

AMPARO LEGAL DOS CURSOS:

Os cursos de segunda graduação oferecidos pela UNIFAVENI são amparados legalmente através da portaria ministerial.

Portaria MEC N° 1261 de 28/11/2018, publicada no D.O.U dia 29/11/2018.

Para verificar essa informação, convidamos a consulta por CENTRO UNIVERSITÁRIO FAVENI através do site oficial do MEC em emec.mec.gov.br.





METODOLOGIA APLICADA

O curso será ministrado na modalidade online, utilizando o material de estudo disponível no Ambiente Virtual de Aprendizagem (AVA), complementado por atividades avaliativas.

Além disso, o programa incluirá a realização de Trabalho de Conclusão de Curso (TCC), estágio e atividades complementares.

DURAÇÃO

Os cursos de segunda graduação possuem duração de 6 a 18 meses.

COMO FAZER INSCRIÇÃO NO CURSO

As inscrições poderão ser realizadas diretamente com um dos nossos representantes ou em nosso site.



DOCUMENTAÇÃO NECESSÁRIA PARA MATRÍCULA

- Cópia da Carteira de Identidade – RG (não aceita CNH);
- Cópia do CPF;
- Título de Eleitor;
- Certificado de Reservista (para homens);
- Cópia da Certidão de Nascimento ou Casamento;
- Cópia do Diploma de Graduação ou Declaração de Conclusão de Curso atualizada constando data de colação de grau já realizada;
- Cópia do Histórico de Conclusão da Graduação (autenticado);
- Assinatura do Contrato de Prestação de Serviços Educacionais.



PAGAMENTO

Pode-se efetuar o pagamento através de boletos bancários, PIX ou cartão de crédito.

Observação: O Grupo Educacional FAVENI não aceita pagamentos por meio de depósito bancário. Se for necessário renegociar o pagamento, solicitamos que o aluno entre em contato com o Setor Central de Relacionamento. Nossa equipe ficará à disposição para atualizar seu plano de pagamento, o qual poderá ser realizado por telefone, chat ou por meio de um protocolo de atendimento.



MATERIAL DIDÁTICO

O material do curso está disponível de forma gratuita no formato online no Ambiente Virtual de Aprendizagem (AVA). No entanto, caso o aluno prefira receber o material em formato impresso, será aplicada uma taxa de R\$900,00 (novecentos reais), mais uma taxa adicional de envio pelos Correios.

Esse valor pode ser no boleto à vista, no PIX ou em 3x no cartão de crédito.

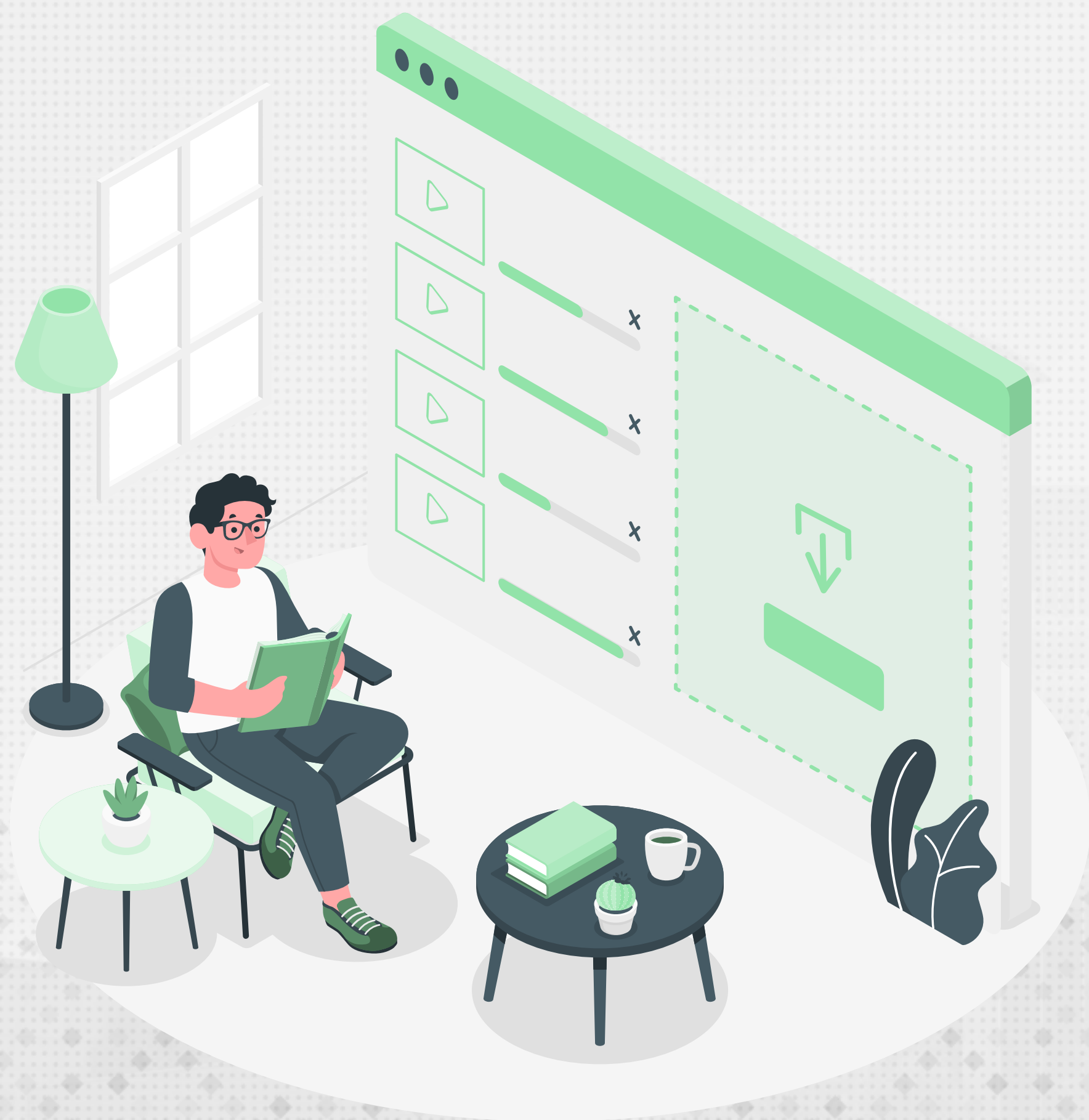

ATENDIMENTO AO ALUNO

O atendimento ao aluno é prestado de diversas maneiras para garantir sua comodidade:

- Por telefone, pode nos contatar pelo número 0800 591 0700;*
- Através do WhatsApp (33) 4042-1822;
- Pode-se utilizar os chats online disponíveis em nosso site para esclarecer suas dúvidas;
- Também oferecemos atendimento presencial em nossos polos vinculados;
- Além disso, oferecemos suporte por meio de protocolos de atendimento no Ambiente Virtual de Aprendizagem (AVA).



TUTORIA

Contaremos com um tutor orientador disponível de segunda a sexta-feira, das 08h às 21h45, para esclarecer dúvidas por meio de telefone, chat online e também em atendimento presencial no polo vinculado, mediante agendamento prévio.



ESTÁGIO

O estágio se faz obrigatório nos cursos de licenciatura e bacharel, cada um respeitando a carga horária de acordo com a grade do curso. O período para início do estágio irá depender do PPC de cada curso.



TCC - TRABALHO DE CONCLUSÃO DE CURSO

O Trabalho de Conclusão de Curso (TCC) é um requisito obrigatório e indispensável para a obtenção do diploma.



EXPEDIÇÃO DO DIPLOMA

O diploma é emitido em formato digital, com assinatura eletrônica e um código QR conforme legislação vigente. O diploma estará acessível por meio do Ambiente Virtual de Aprendizagem (AVA) no prazo de 30 dias após a conclusão do curso.



Para a conclusão do curso e a emissão do diploma, é imprescindível que não haja pendências nas seguintes áreas:

1. Acadêmica: O aluno deve enviar toda a documentação exigida.
2. Pedagógica: É necessário ter aprovação em todas as disciplinas incluindo o TCC com nota superior a 70%.
3. Financeira: O aluno deve ter quitado todas as obrigações financeiras relacionadas ao curso.
4. Temporal: Tempo mínimo de duração do curso, a partir da data de matrícula.
5. Prática: Ter concluído todo o estágio, conforme Manual de Estágio.



INDICAÇÃO DE AMIGOS

Indique um amigo e ganhe por indicação. Verifique o regulamento disponível em nosso site.

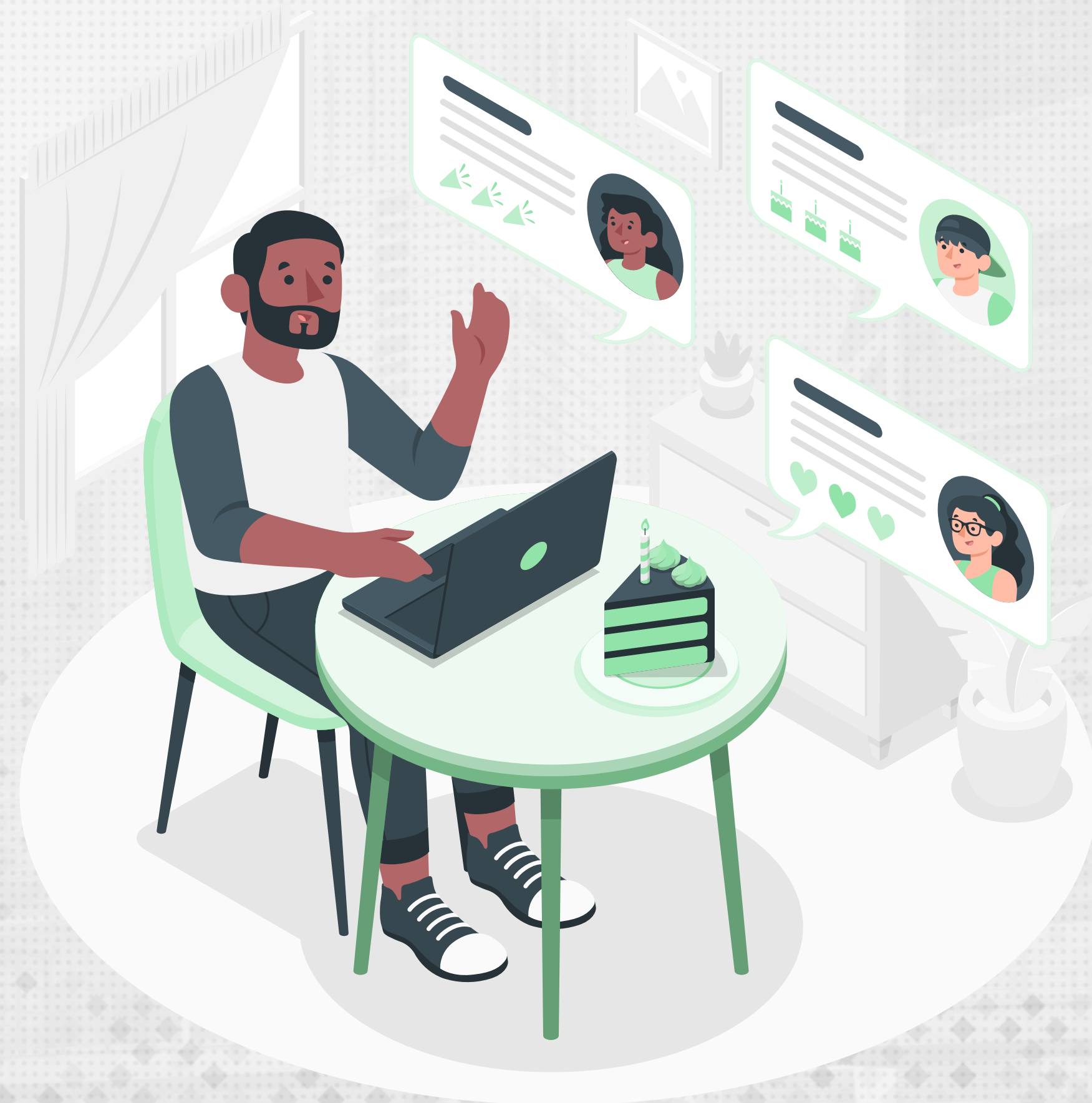

DÚVIDAS?

Entre em contato através dos telefones de contato:

0800 591 0700 / (33) 4042-1822 

www.grupofaveni.com.br

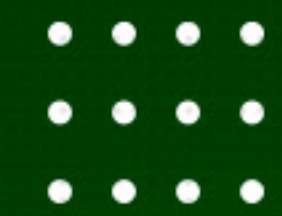

GRUPO EDUCACIONAL
FAVENI

